

## Comment transférer mon fichier .epf?

Si vous voulez utiliser votre signature numérique sur un nouvel ordinateur ou sur un ordinateur additionnel, référez-vous à cette page : [Vous voulez accéder à votre signature sur un nouvel ordinateur \(PC\) ou sur un ordinateur additionnel \(PC\).](#)

Choisissez la situation qui vous concerne :

1. Je travaille sur l'interface Windows.
2. Je travaille sur l'interface macOS.

### 1. Je travaille sur l'interface Windows.

1. À partir de votre ordinateur où est configurée votre signature numérique :
  - a. Allez dans l'outil de recherche de votre ordinateur.
  - b. Recherchez **.epf** et sélectionnez le fichier **.epf** correspondant.
    - i. Il se trouve généralement à l'emplacement `C:\Utilisateurs\nom\Documents`

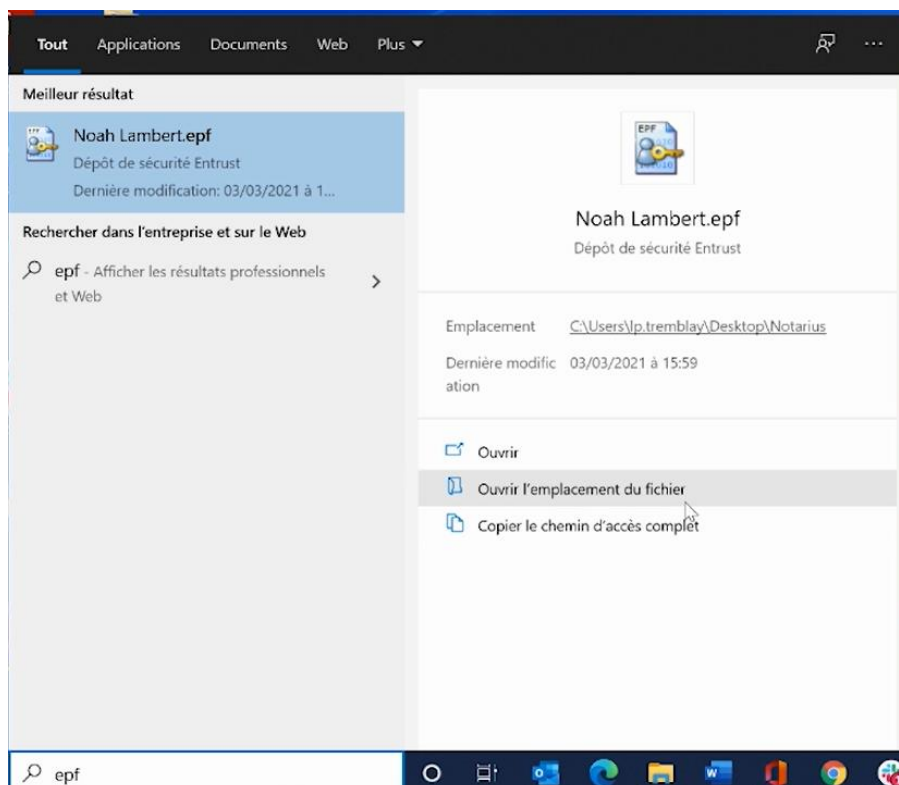

- c. Transférez le fichier **.epf** via une adresse courriel, un cloud ou une clé USB de manière à pouvoir le mettre sur votre nouvel ordinateur ou sur votre ordinateur additionnel.

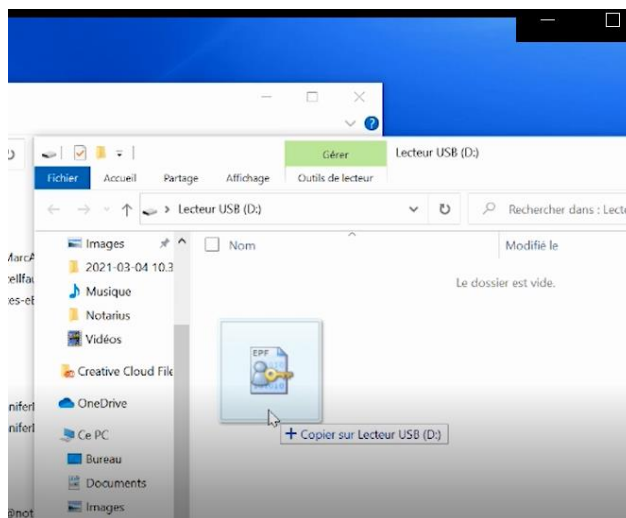

2. Sur votre nouvel ordinateur ou sur votre ordinateur additionnel :
- Accédez à votre fichier **.epf** (voir étape 1.c).
  - Placez le fichier **.epf** à l'emplacement de votre choix.

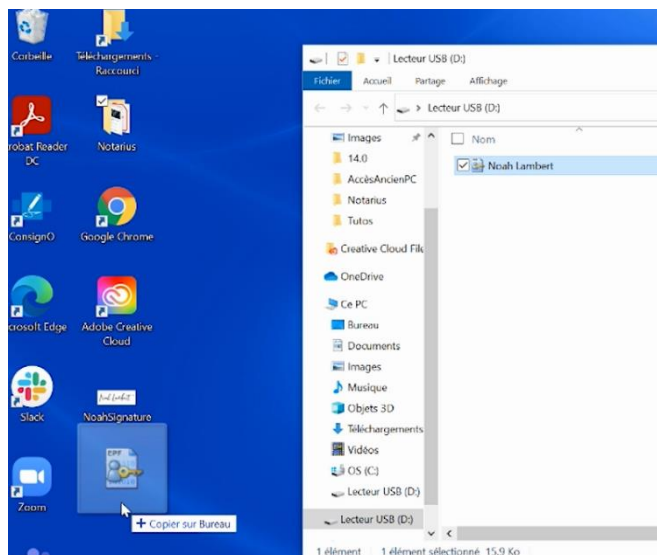

- Ouvrez le fichier **.epf**; une session utilisateur vous invitera à entrer votre mot de passe de signature numérique.
- Entrez votre mot de passe et cliquez sur **OK**.

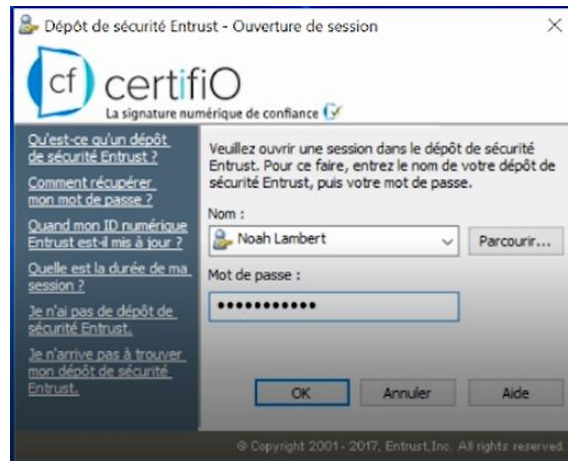

e. Une session **Entrust** sera alors ouverte sur votre poste.

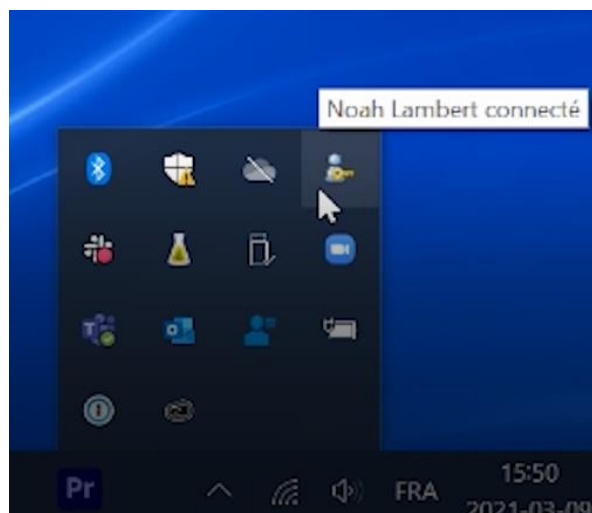

***Votre fichier .epf est maintenant actif sur votre nouvel ordinateur ou votre ordinateur additionnel.***

## 2. Je travaille sur l'interface macOS.

1. À partir de votre ordinateur où est configurée votre signature numérique :
  - a. Allez dans l'outil de recherche de votre ordinateur.
    - i. Disponible via la loupe en haut à droite ou dans votre Finder.
  - b. Recherchez **.epf** et sélectionnez le fichier **.epf** correspondant.

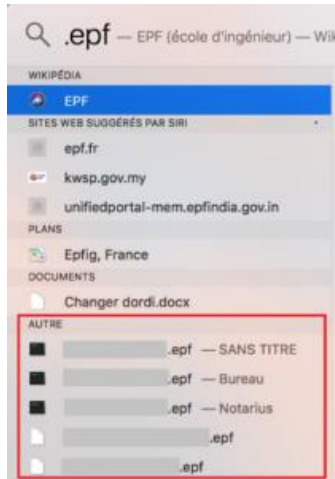

- c. Transférez le fichier **.epf** via une adresse courriel, un cloud ou une clé USB de manière à pouvoir le mettre sur votre nouvel ordinateur ou sur votre ordinateur additionnel.
- 
2. Sur votre nouvel ordinateur ou sur votre ordinateur additionnel :
    - a. Accédez à votre fichier **.epf** (voir étape 1.c).
    - b. Placez le fichier **.epf** à l'emplacement de votre choix.
    - c. Votre signature numérique pourra être sélectionnée dans ConsignO Desktop ou ConsignO Cloud au moment de signer.

***Votre fichier .epf est maintenant disponible sur votre nouvel ordinateur ou votre ordinateur additionnel.***



**»» On vous aide à signer!**

Vous avez d'autres questions? Consultez notre centre d'aide afin de trouver une réponse rapidement.  
**support.notarius.com**